

ファミサポ通信 11月号

TEL:03-3912-1909

予約不要

「北区ファミサポ」×「あそびのひろば」
ファミリー会員登録説明会

北区ファミリー・サポート・センターがある「子ども家庭支援センター」には、様々な子育て支援サービスの窓口がありますが、0～3歳までの親子で過ごせる場所として「あそびのひろば」があります。

今回、あそびのひろばにて、ファミサポの職員が出張版で「ファミリー会員登録説明会」を開催します。予約不要のため、あそびのひろばを利用時に、ぜひご参加ください！！

日 時：11月11日（月）10：30～11：00

会 場：あそびのひろば（王子6-7-3 子ども家庭支援センター内）

対 象：北区在住・在勤者

内 容：①ファミサポの紹介 ②ファミリー会員登録（会員証配布）

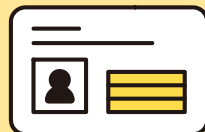

持 ち 物：北区在住が確認できる身分証（例：運転免許証/健康保険証/マイナンバーカード等）
※北区在勤の方は、社員証などをお持ちください

滝野川地区
初開催【有償ボランティア】地域の子育て支援に協力したい方!!
～ サポート会員養成講座 受講者募集 ～

[サポート会員とは] 北区在住/在勤者のお子様（生後57日-小学6年生）の自宅や、児童館などで一時的なお預かりや、保育園・幼稚園・学童クラブ、習い事などの送迎の付き添いを行う会員です。職業（保育補助、ベビーシッターなど）ではなく、仕事や生活の空き時間で、可能であれば協力いただく地域の子育て支援事業です。会員登録には、下記2日間の講座の参加が必要です。（1日可の方もご相談ください）

日 時：11/20日（水） 11/21日（木） 9：30～16：00

会 場：滝野川会館（北区西ヶ原1-23-3）

定 員：20名（先着順）

対 象：20歳以上の方

50-70代を中心に活動中！

友人、夫婦で一緒に参加も大歓迎☆



内 容：子育て支援、生活ケア、発達、遊び、事故予防、登録説明会

申 込：TEL 03-3912-1909（北区ファミリー・サポート・センター）締切 11/13日（水）まで

↓ 下記は、近隣事業所の紹介になります。
お問合せは、枠内の連絡先までご連絡ください。 ↓

滝野川老人いきいの家/名主の滝老人いきいの家

滝野川・名主の滝老人いきいの家は、令和4年4月より従来のお風呂事業はそのままに、人生100年時代を見据えた、生きがいづくりや健康づくり、介護予防、地域活動を通して社会参加につながる様々な事業を行う施設に変わります。

体操、小物作り、スマホ講座など、様々な事業を開催しています。
詳細は、下記の老人いきいの家【お問い合わせ先】までお願いします。

【お問合せ先】

【お問合せ先】

■ 滝野川老人いきいの家
東京都北区滝野川1-46-7
TEL：03-3915-5545

■ 名主の滝老人いきいの家
東京都北区岸町1-15-25
TEL：03-3909-3083



北区立いきがい活動センター「きらりあ北」

「そうだ、手紙を書こう」

アートものづくり体験ワークショップinきらりあ北

「ありがとうの気持ちを…」手紙やはがきを書いて大切な人(お友達やご両親)に伝えませんか!

日時：11月23日(土) 10:00~15:00

場所：きらりあ北 1階 多目的室・研修室

対象：北区在住・在勤・在学の小学生以上の方
(小学生保護者同伴、未就学児の参加可)

定員：各12名(先着)

費用：有料(ワークショップにより異なります)

申込：当日、直接会場へお越しください

- ・創作はがき(折り紙/切り絵)
- ・3色パステルアート(ヒーリングアート)
- ・絵葉書(絵手紙技法)
- ・筆文字アート(己書)(左手毛筆)
- ・飾り文字(カリグラフィー)
- ・イラスト画 など

きらりあマルシェを開催します!

日時 12月21日(土) 10:00~15:00

場所 1階ロビー・多目的室・研修室・駐車場

10:00 ~ 15:00

- ★ ハンドメイドコーナー
- ★ 美容・健康・栄養コーナー
- ★ やさいも販売

13:00 ~ 15:00

★きらりあカフェ

パフォーマンス♪

※開催時間等については決定次第HPでご案内いたします。

10:00 ~ 12:00

- 「アート・ものづくり体験」
- ★ ワークショップ
- ★ 野菜販売

ハーモニカ チェリーハーモニカメイツ代表
金澤 喜章さん

バイオリン

音楽専門学校生
堀井 奏志さん

キッズダンス

ファンキーモンキーズ

【お問合せ先】

北区ファミリー・サポート・センター

〒114-0002 王子6-7-3 (子ども家庭支援センター内)
TEL：03-3912-1909 FAX：03-3912-9668

開館時間：午前9時30分~午後5時30分 (受付は5時まで)
休館日：祝日(日曜日と重なった場合は開館)/振替休日/年末年始

メールアドレス：kitaku-family-support@foryou.or.jp

ホームページ：<https://www.foryou.or.jp/corp2/familysupport/>

【ホームページ QRコード】



NEW

令和5年11月より
ホームページが
リニューアル
しています。

【公式LINE QRコード】



または、ID検索
「@365kcoym」
でも、友達追加
可能です!